SHARK 50 - 1986

Ref : AUARN835328

Général

Constructeur :
Année : 1986
Longueur : 15,24
Tirant d'eau : 2,40
Coque : Monocoque
Région : France Med
Détails place :
Pavillon : France

Sous type :
Architecte : Ribadeau-Dumas
Matériau : Alu
Largeur : 3,80
Quille : Quillard
Radeau : Oui
Place de port : Non
Leasing en cours : Non

Moteurs

Marque : Volvo Penta
Montage : In Board (IB)
Puiss. Unit. (CV) : 55
Commentaires : Moteur installé en 2017En condition d?hivernage
Transmission : Saildrive

Marque : Volvo Penta
Carburant : Diesel
Commentaires : Moteur installé en 2017En condition d?hivernage
Réservoir : 160

Transmission : Saildrive

© Xboat 2024

Aménagements

Cabine Marin : 0
WC : Marin
Timonerie : Non

Cabine Double : 2
Salle d'eau : 2
Flybridge : Non

électronique

Détails radar : B&G broadbrand 4G
Détails sondeur : B&G NMEA 2000
Détails traceur : B&G NMEA 2000B&G H5000

Détails déssalinisateur : VHF B&G V90 AIS/DSCVHF H50Desal 12V 150l/h

Radar : Oui
Pilote auto : Oui
GPS : Non
VHF : Oui
Déssalinisateur : Oui

équipement de pont

Hydraulique : Non
Plateforme AR : Oui
Taud d'hivernage : Non
Grand voile sur enrouleur : Non
[illegible] en 2017
Pont teck : Oui

Passerelle : Non
Bossoirs : Non
Guindeau élèctrique : Oui
Génois sur enrouleur : Oui
Spinnaker : Oui
Mât : 1
Cockpit en teck : Oui

équipements principaux

Propulseur Arrière : Non
Détails Groupe et propulseur : Groupe Kohler sous cocon220v, 12kVA
Détails chargeur et clim : Batteries GEL Victron 1000AhChargeur Victron 50AhDétecteur de fuites électriques
Annexe : Non
Détails annexe :

Propulseur avant : Non
Groupe éléc. : Oui
Clim. : Non
Flaps : Non
Moteur annexe : Non

© Xboat 2024

électroménager

Réfrigérateur : 2
Four : Oui
Congélateur : Non
Micro-ondes : Non
Réchaud élèctrique : Non
Détails chauffage :
TV SAT : Non
TV : Oui
Glaçons : Non
Congélateur : Non
Micro-ondes : Non
Détails chauffage :
Chauffage : Non
TV : Oui
Antenne TV : Oui

Divers

Commentaires : Une véritable unité course-croisière.
Avec son déplacement ultraléger et son équipement fourni, c?est un bateau qui pourra vous emmener partout, et à grande vitesse.

Ayant bénéficié d?un refit complet (in/ext) en 2017, il dispose d?équipement électriques dernier cri, d?une garde-robe performante et d?un pont teck en excellent état. Seule la peinture de coque, par ailleurs superbe, a cloqué à quelques endroits très localisés.

© Xboat 2024

Médias

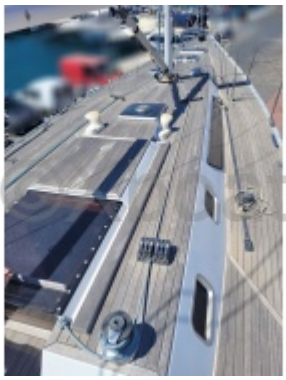

© Xboat 2024

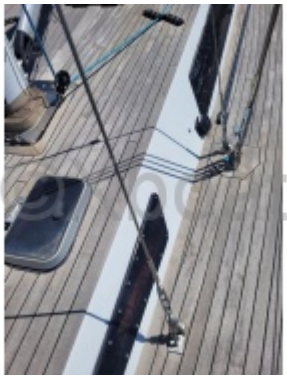
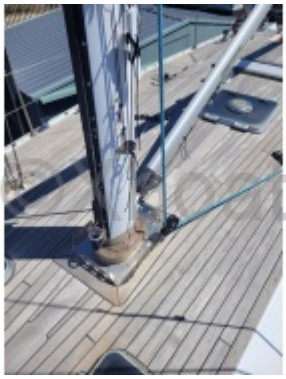
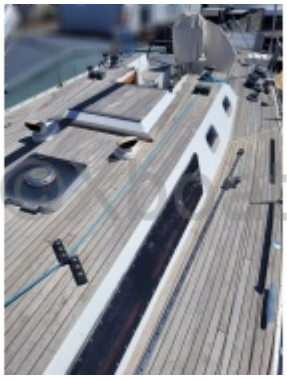

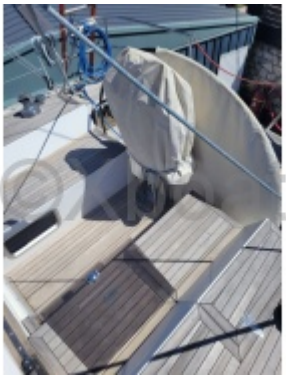
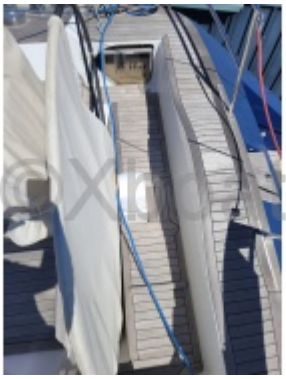

© Xboat 2024

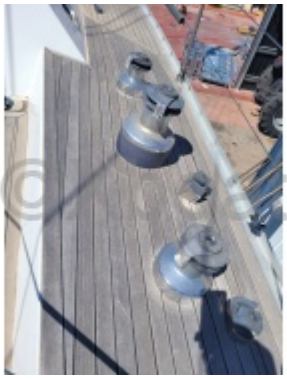

© Xboat 2024

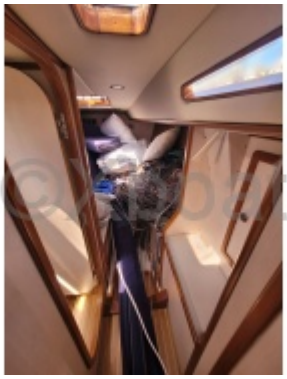
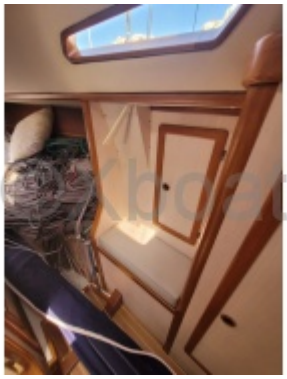

© Xboat 2024

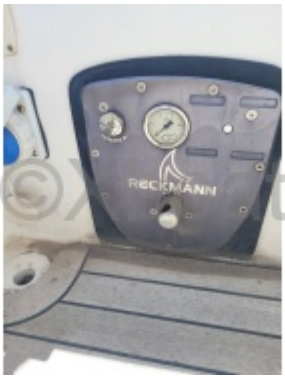

© Xboat 2024