KETCH VOYAGE TROLL MK2 CC - 1975

Ref : OLBOC331517

Général

Constructeur : Autre
Année : 1975
Longueur : 12,31
Tirant d'eau : 2,20
Coque : Monocoque
Région : France Atl 33
Détails place : Place disponible sud ouest.
Pavillon : France

Sous type :
Architecte : Langevin
Matériau : Acier
Largeur : 3,90
Quille : Quillard
Radeau : Oui
Place de port : Oui
Leasing en cours : Non

Moteurs

Marque : INDENOR
Montage : In Board (IB)
Puiss. Unit. (CV) : 90
Commentaires : Moteur entretenu par un professionnel
Transmission : Ligne d'arbre directe

Marque : INDENOR
Carburant : Diesel
Commentaires : Moteur entretenu par un professionnel
Réservoir : 590

Transmission : Ligne d'arbre directe

© Xboat 2024

Aménagements

Cabine Marin : 1
WC : Marin
Timonerie : Non
Cabine Double : 2
Salle d'eau : 1
Flybridge : Non

électronique

Détails radar :
Détails sondeur :
Détails traceur :
Détails déssalinisateur :
Radar : Oui
Pilote auto : Oui
GPS : Oui
VHF : Oui
Déssalinisateur : Non

équipement de pont

Hydraulique : Non
Plateforme AR : Oui
Taud d'hivernage : Non
Grand voile sur enrouleur : Non
Pont teck : Non
Passerelle : Non
Bossoirs : Non
Guindeau élèctrique : Oui
Génois sur enrouleur : Oui
Spinnaker : Oui
Mât : 2
Cockpit en teck : Non

équipements principaux

Propulseur Arrière : Non
Détails Groupe et propulseur :
Détails chargeur et clim :
Annexe : Oui
Détails annexe : Annexe + Moteur Suzuki 5cv
Propulseur avant : Non
Groupe éléc. : Non
Clim. : Non
Flaps : Non
Moteur annexe : Oui

© Xboat 2024

électroménager

Réfrigérateur : 1
Four : Non
Congélateur : Non
Micro-ondes : Oui
Réchaud élèctrique : Non
Détails chauffage :
TV SAT : Non
TV : Non
Glaçons : Non
Congélateur : Non
Micro-ondes : Oui
Détails chauffage :
Chauffage : Non
TV : Non
Antenne TV : Non

Divers

Commentaires : Bateau sur plan Langevin, en très bon état et très bien équipé, prêt pour à partir pour un grand voyage. Coque acier entièrement isolée.

Réservoir Gasoil : 90l + réserve dans la quille 500 litres
Transmission/Hélice : Ligne d?Arbre/joint tournant/Tri pale
Ventilateur permanente de cale

ÉQUIPEMENT EXTÉRIEUR
2 Grands voiles
1 Génois sur enrouleur
1 voile d?artimon
Spi asymétrique sur chaussette
1 trinquette
2 winchs 54 LEWMAR
2 winchs 44 HARKEN
2 winchs de mat BARBAROSA
1 balcon de pied de mat
1 portique pour panneaux solaires et support annexe
2 hauts parleurs extérieurs
Table de cockpit
Échelle de bain
Chaise de mat
Guindeau (électrique) Mouillage (Ancre/type) : 2 ? COBRA II (12 kg) ? FOB (20 kg)
Câble de remorquage de 30 mètres diam. 25
Poste de pilotage : Barre à roue + barre franche de secours
Survie 2018
Annexe : 1 (accastillage diffusion)
Moteur Annexe : 1 (suzuki 5 CV)
Prise de quai et câble d?alimentation
Eclairage (cockpit)
Capots ou Hublots ouvrants

ÉQUIPEMENT INTERIEUR
Couchages : 5 (2 Cabines avant et arrière et couchage de quart)
Coin Cuisine : Réchaud à gaz 2 feux/Evier inox/micro onde/réfrigérateur
chauffe eau
WC (marin) : sani broyeur (moteur neuf)
Eau (capacité) : 600 l

© Xboat 2024

Batteries : 2
Batteries de service : 5 ? 110 ampères
Chargeur : MASTEURS VOLT 50 ampères 3 sorties
répartiteur de charge
Pompe de Cale : 2 (1 électrique ? 1 manuelle)
matériel de sécurité
Extincteurs 3

EQUIPEMENT NAVIGATION & ÉLECTRONIQUE
Compas
GPS/ Traceur
VHF : 2 - Mobile et fixe
Sondeur
Loch
Pilote automatique RAYMARINE complet
Girouette anémomètre
Radio/Lecteur CD
Détecteur de radar Merveille
Éolienne AEROGEN II

© Xboat 2024

Médias

© Xboat 2024

©Xboat

© Xboat 2024

contact@xboat.fr
© Xboat 2024

©Xboat

© Xboat 2024

©Xboat

contact@xboat.fr
© Xboat 2024

©Xboat

© Xboat 2024

© Xboat 2024

© Xboat 2024

© Xboat 2024

© Xboat 2024

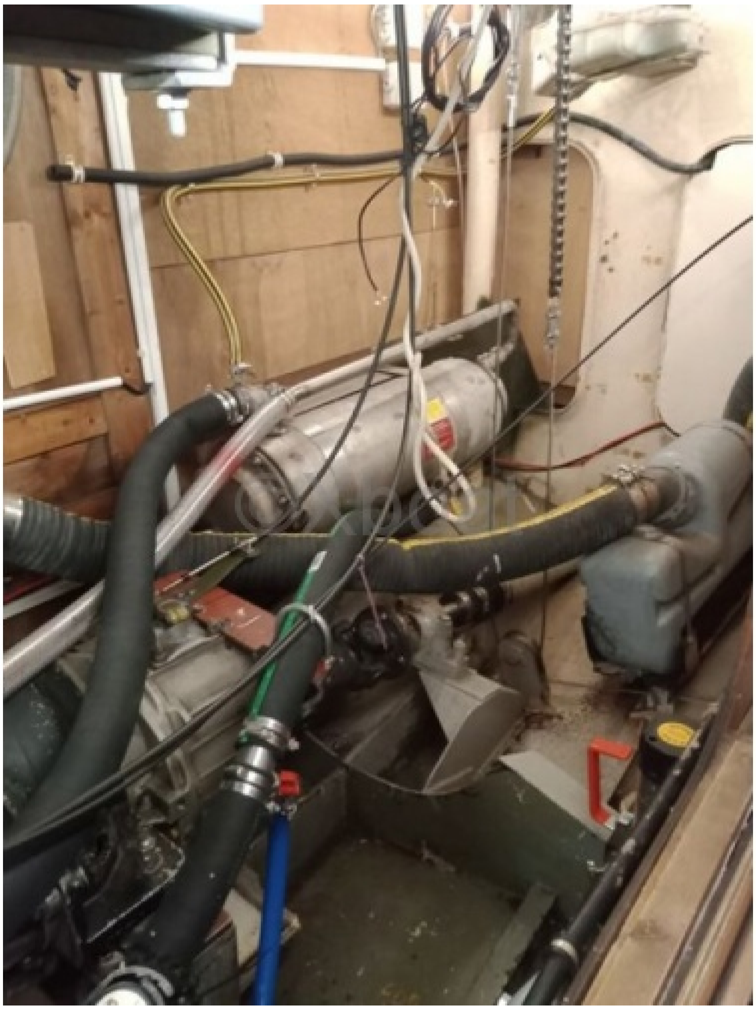

contact@xboat.fr
© Xboat 2024

©Xboat