RUSTLER 24 - 2019

https://www.xboat.fr/5316-RUSTLER-YACHTS_RUSTLER-24.html

Général

Constructeur :
Année : 2019
Longueur : 7,44
Tirant d'eau minimum : 1,07
Coque : Monocoque

Sous type :
Architecte :
Matériau : GRP Poly
Largeur : 1,91
Quille : Quille longue

Moteurs

Modèle : N2 10
Montage : In Board (IB)
Puiss. Unit. (CV) : 11
Heures : 20
Réservoir carburant : 0

Marque : Nanni
Carburant : Diesel
Nombre : 1
Transmission : Ligne d'arbre directe

Aménagements

Cabine Marin : 0
WC : Marin
Timonerie : Non

Cabine Double : 0
Salle d'eau : 0
Couchettes : 0
Flybridge : Non

Spécifications Techniques

Rustler 24 - Un bijou de la mer pour les amateurs de navigation
Le Rustler 24 est un voilier de croisière compact et élégant, conçu par Rustler Yachts, une marque réputée pour ses bateaux robustes et performants. Idéal pour les navigations côtières et les sorties en famille, ce bateau allie confort, maniabilité et fiabilité.
Caractéristiques principales :
- Longueur hors tout : 7.32 mètres -
- Largeur : 2.44 mètres -
- Tirant d'eau : 1.22 mètres -
- Déplacement : 2 500 kg -
- Surface de voile au près : 22 m² -
- Surface de voile au portant : 32 m² -
- Constructeur : Rustler Yachts -
- Architecte naval : Ron Holland -
- Année de lancement : 1980 -
Caractéristiques recherchées :
- Coque : Monocoque en fibre de verre avec renforts en contreplaqué marine -
- Intérieur : Aménagement spacieux avec une cabine principale confortable, une cuisine équipée et des espaces de rangement optimisés -
- Sécurité : Équipé de plusieurs points d'amarrage et d'un cockpit protégé, idéal pour les navigations en famille -
- Performance : Bonne tenue à la mer grâce à sa quille longue et à son centre de gravité bas -
- Maniabilité : Facile à man?uvrer grâce à son gréement simple et à son équipement de sécurité complet -
Le Rustler 24 est un choix parfait pour ceux qui recherchent un voilier fiable et confortable pour des sorties en mer ou des croisières côtières. Sa construction robuste et ses performances en font un bateau de choix pour les navigateurs expérimentés comme pour les débutants.

Limite de responsabilités : XBOAT n'a aucune responsabilité concernant les informations mentionnées dans cette fiche technique qui sont récupérées sur internet et ne sont pas vérifiées. Ces informations ne sont pas contractuelles et n'engagent XBOAT en aucun cas et d'aucune manière.

Médias

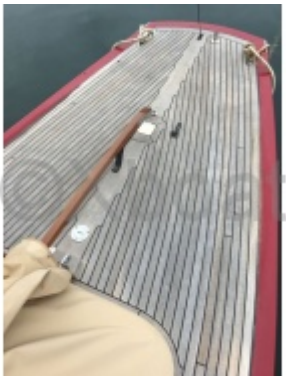

©Xboat

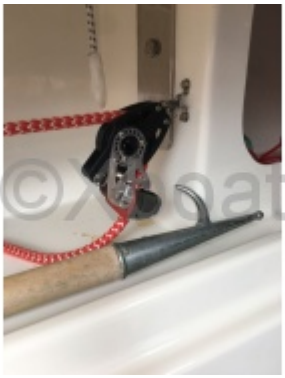
©Xboat

©Xboat

©Xboat

©Xboat

©Xboat